# NEWS LETTER Vol.33　2017年6月

## 男女共同参画推進室活動報告とお知らせ

**◆浜松キャンパス学童保育**
3月22日から4月6日にかけて、浜松キャンパス学童保育を実施しました。次回は夏休みに実施します。(入所児童の募集は終了しました。)

**◆女子高校生何でも相談コーナー**
8月の本学オープンキャンパスにおいて、例年開催している「女子高校生なんでも相談コーナー」を開催します。
8月8日(火)　浜松キャンパス(情報学部、工学部)
8月10日(木)　静岡キャンパス(理学部、農学部)

## JST女子中高生の理系進路選択プログラム「理系女子夢みっけ★応援プロジェクト in しずおか」

### 活動報告とお知らせ

**◆未来の自分と向き合う！シンポジウムin浜松を開催しました(4月1日)**
本学浜松キャンパスにおいて、女子中高生の理系進路選択に関するシンポジウムを実施しました。

**◆未来の自分と向き合う！シンポジウムin 静岡を開催します(7月22日)**
静岡県男女共同参画センター「あざれあ」において、女子中高生とその保護者、教員を対象とした講演会を実施します。
**参加申し込み:7月7日(金)17時**

**◆シンポジウムin三島を開催します(7月28日)**
東レ総合研究センターにおいて、理系の進路の可能性、学生生活などをわかりやすく解説するシンポジウムを開催します。
**参加申し込み:7月7日(金)17時**

**◆夏の体験実験を開催します(8月17日)**
静岡県立大学の夏の体験実験を開催します。

**◆808ファクトリー見学ツアーを開催します(8月23日)**
洗わず食べられる野菜「808」の工場やカフェの見学ツアーを行います。

### 今後のイベントスケジュール

●体験実験
8月17日(木)@静岡県立大学
11月@静岡大学(静岡・浜松キャンパス)

●合宿
9月30日(土)～10月1日(日)
@ふじのくに地球環境史ミュージアム

●資格取得者による座談会
10～11@静岡県立大学

●企業・研究機関見学
12月～3月@スズキ株式会社

●リケしず成果報告会
12月17日(日)@静岡科学館る・く・る

**イベント詳細、参加申し込みについては**
**リケしずホームページをご覧ください。**
**http://www.rikeshizu.sankaku.shizuoka.ac.jp**

リケしず

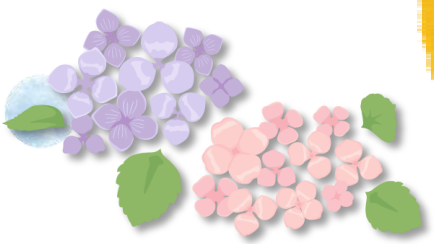

**静岡大学**
**男女共同参画推進室**

〒422-8529 静岡県静岡市駿河区大谷836
TEL：054-238-3052 FAX：054-238-3160
http://www.shizuoka.ac.jp/sankaku/
takenoko@adb.shizuoka.ac.jp

## リケしず学生スタッフ体験談

**静岡大学大学院総合科学技術研究科農学専攻　園田　咲さん**

昨年は女子中高生対象の進路相談会や体験実験、そして学生向けのジヤトコ見学ツアーに参加させて頂き、ありがとうございました。女子中高生対象のイベントでは、生物が好きだけど、数学が苦手で理系選択をあきらめようと考えていたり、理系は女子が少なくて心配・・・など、学生さんがもつ悩みを聴き、私なりに理系の面白さを伝えながらアドバイスをさせて頂きました。今年度で大学院を卒業する私ですが、これをきっかけに私自身を見直すきっかけにもなり、大変勉強になりました。

また、ジヤトコの見学ツアーでは、高い技術とモノづくりの面白さを体感するとともに、女性の活躍の場が広がっていることを知りました。自分の専門にこだわらず、広い視野で将来を考える大切さを学びました。

**静岡大学工学部電子物質科学科　土本　久美さん**

リケしずに参加して、とっても素晴らしい機会だなというのが感想です。大学生になって独り暮らしを始めると、どうしてもコミュニティが学科とサークル、そしてバイト先という限られたものになってしまいがちです。

しかし、今回の交流会では普段関わらない中高生を相手に自分が感じたことや、彼女たちの悩みを聞くことで、自分の中での学びに対する考えが少し深まったと感じました。学科選び1つにしても、私は無意識のうちに選んでいたのだが、なぜ選んだのかと聞かれることがあり、忘れていた初心を思い返すいい機会でした。貴重な経験をありがとうございました。

## 平成29年度男女共同参画推進室・男女共同参画推進委員会

### 男女共同参画推進室

本橋 令子 （室長、ダイバシティ推進担当副学長、農学領域教授）
殿崎 雅弘 （室長補佐、総務部長）
大池 恵子 （室員、職員課長）
東海林 剛史（室員、職員課専門職員)
藤井 真貴子（室員、職員課職員係長）
谷保 政行 （室員、職員課係員）
跡部 千慧 （室員、男女共同参画推進室助教)
佐藤 忠弘 （室員)
穴久保 里奈（室員)
髙井 恵美 （室員）

### 男女共同参画推進委員会

本橋 令子（副学長(ダイバシティ推進)、農学領域教授）
堀川 光久（総務・財務・施設担当理事）
鈴木 実佳（人文社会科学領域 教授）
池田 惠子（教育学領域 教授）
澤渡 千枝（教育学領域 教授）
松本 剛昭（理学領域 准教授）
鮫島 玲子（農学領域 准教授）
朝間 淳一（工学領域 准教授）
宮崎 倫子（工学領域 教授)
杉山 茂 （情報学領域 准教授）
吉川 真理（融合・グローバル領域(法務研究科) 教授）
跡部 千慧（男女共同参画推進室助教）
殿崎 雅弘（事務局総務部長）
伊藤 康志（事務局学務部長）
菅谷 淳子（事務局国際交流課長）

## 新室員のご挨拶

**室員　穴久保里奈**

4月から、入社させて頂きまして男女共同参画推進室へ配属になりました。右も左も分からないまま早3か月目です。ゆっくりではありますが、1つずつ確実に仕事を覚え皆様のお力になれるよう努力させて頂きます。ご迷惑をお掛けすることもあると思いますが、ご指導ご鞭撻のほど宜しくお願い致します。

**静岡大学**
**男女共同参画推進室**

〒422-8529 静岡県静岡市駿河区大谷836
TEL：054-238-3052　FAX：054-238-3160
http://www.shizuoka.ac.jp/sankaku/
takenoko@adb.shizuoka.ac.jp